

LEGENDA  
 GRAMA NATURAL  
 SABRO

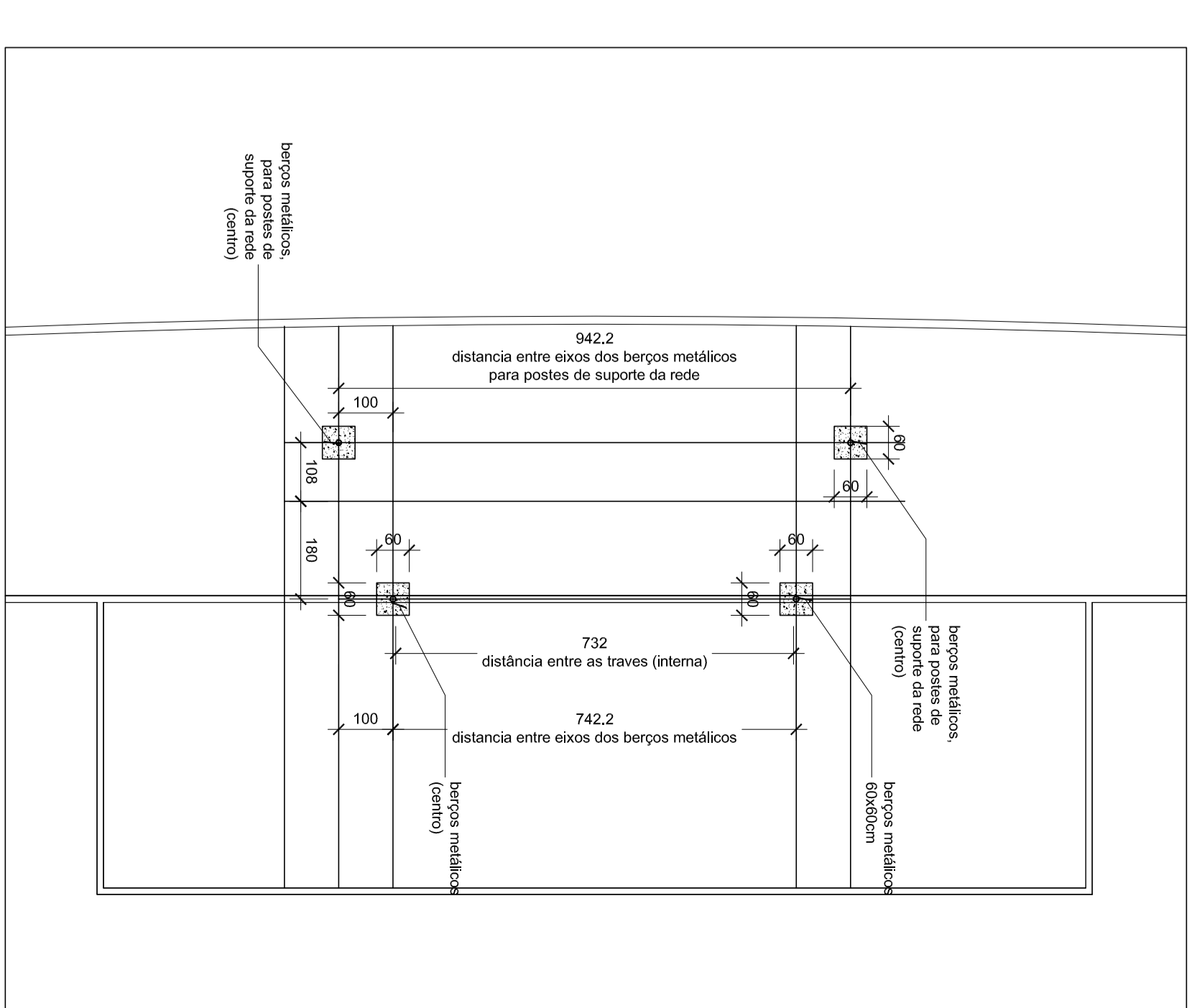

DETALHE FUNDADO DA TRAVE  
 ESC. 1/100

CBRN PROJETO ARCO DE BERNINA - ESTÁDIO ANTONIO OTAVIANO OLIVEIRA DATA: 20/02/2014		<b>GRANADO</b> PR 13/15
PROJETO DE ARQUITETURA PROJETO DE INSTALAÇÕES ELÉTRICAS PROJETO DE INSTALAÇÕES HIDRÁULICAS E SANITÁRIAS	PRONTO PARA EXECUÇÃO PROJETO DE INSTALAÇÕES ELÉTRICAS PROJETO DE INSTALAÇÕES HIDRÁULICAS E SANITÁRIAS	PROJETO DE ARQUITETURA PROJETO DE INSTALAÇÕES ELÉTRICAS PROJETO DE INSTALAÇÕES HIDRÁULICAS E SANITÁRIAS
AUTORA DO PROJETO: <b>INSTITUTO DE ARQUITETURA E URBANISMO</b> RESPONSAVEL TÉCNICO:	SETOR RESIDENCIAL, INDUSTRIAL E ABASTECIMENTO SIA - DE 2ª AVALIAÇÃO, 1ª CATEGORIA - QUALIAR GOVERNO DO ESTADO DO RIO GRANDE DO NORTE MUNICÍPIO DE SANTA CRUZ ENDEREÇO: RUA SERRA DO VELADO, 100 - JARDIM SÃO JOSÉ - SANTA CRUZ - RN	PROJETO DE ARQUITETURA PROJETO DE INSTALAÇÕES ELÉTRICAS PROJETO DE INSTALAÇÕES HIDRÁULICAS E SANITÁRIAS
ORÇAMENTO:	COTAÇÃO DE PREÇOS:	PROJETO DE ARQUITETURA PROJETO DE INSTALAÇÕES ELÉTRICAS PROJETO DE INSTALAÇÕES HIDRÁULICAS E SANITÁRIAS
OBRAS DE INFRA-ESTRUTURA:	OBRAS DE INSTALAÇÕES ELÉTRICAS:	PROJETO DE ARQUITETURA PROJETO DE INSTALAÇÕES ELÉTRICAS PROJETO DE INSTALAÇÕES HIDRÁULICAS E SANITÁRIAS
OBRAS DE INSTALAÇÕES ELÉTRICAS:	OBRAS DE INSTALAÇÕES HIDRÁULICAS E SANITÁRIAS:	PROJETO DE ARQUITETURA PROJETO DE INSTALAÇÕES ELÉTRICAS PROJETO DE INSTALAÇÕES HIDRÁULICAS E SANITÁRIAS