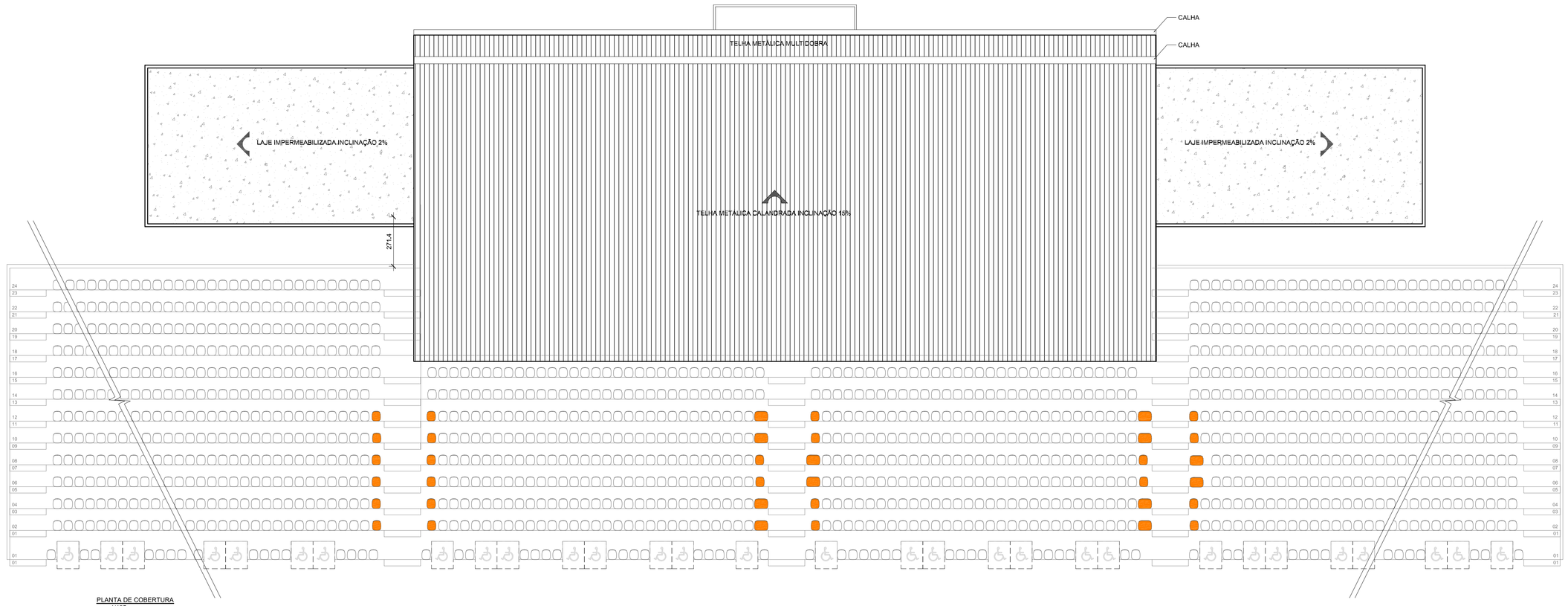

PLANTA DE COBERTURA
esc. 1/125

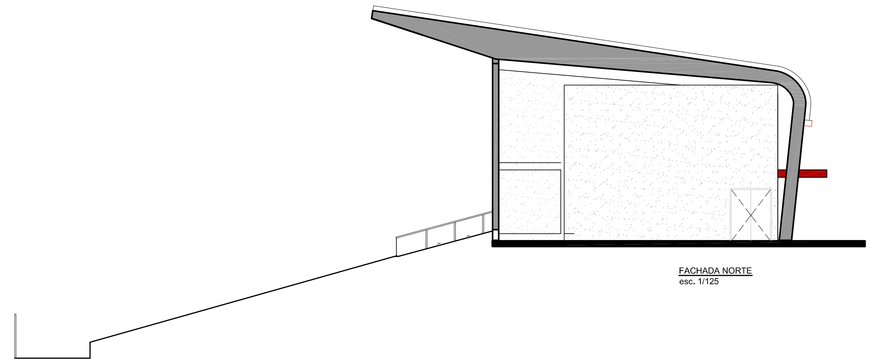

FACHADA NORTE
esc. 1/125

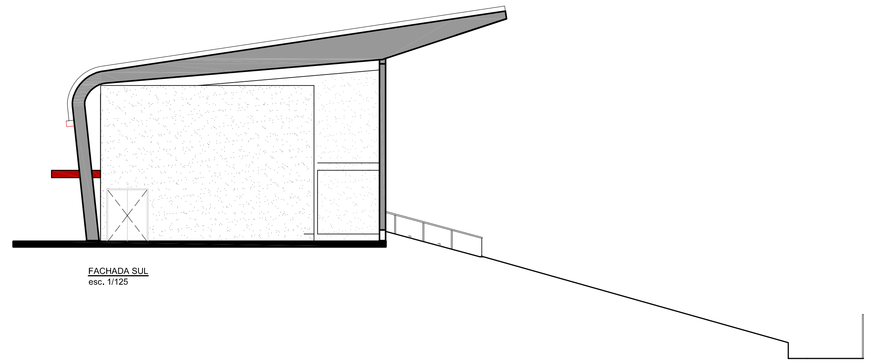

FACHADA SUL
esc. 1/125

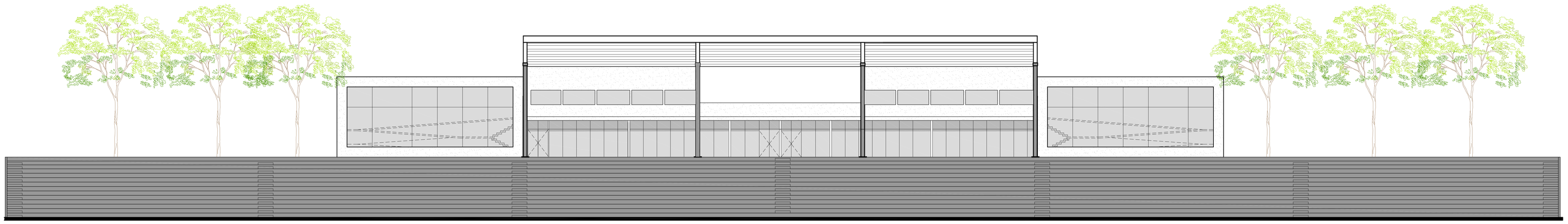

FACHADA LESTE
esc. 1/125

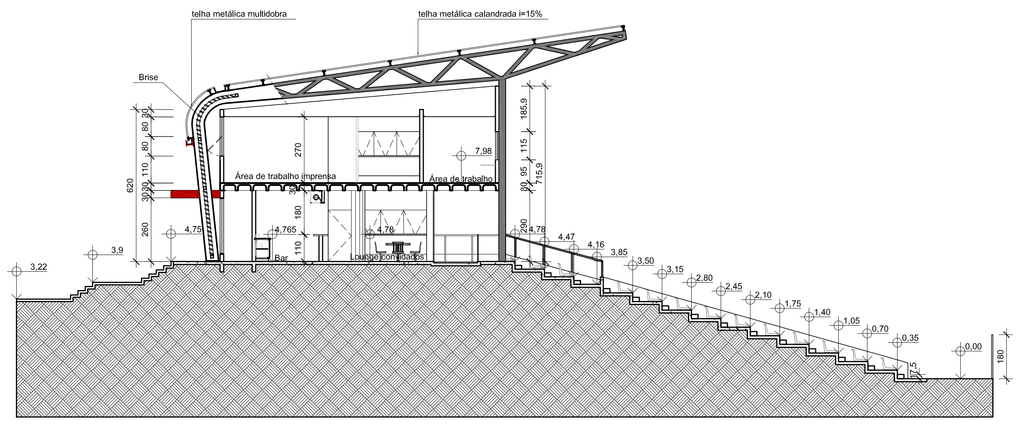

CORTE AA
esc. 1/125

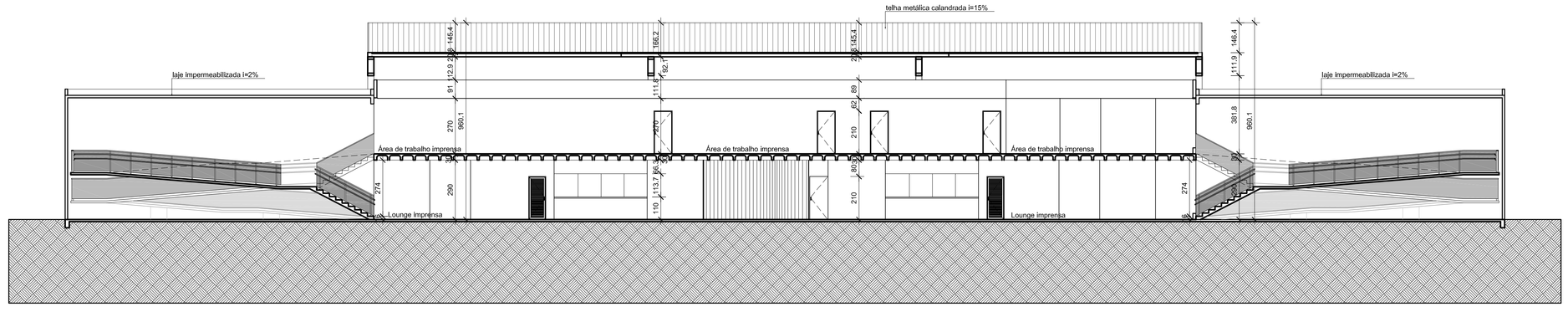

CORTE BB
esc. 1/125

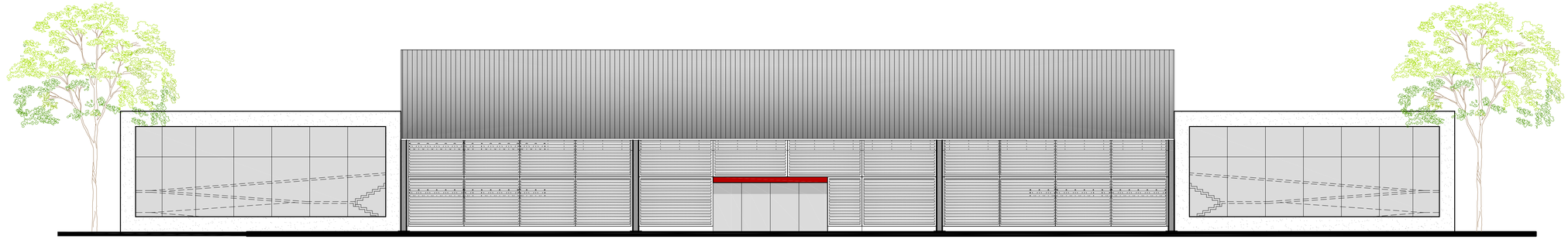

FACHADA OESTE
esc. 1/125

SETOR:	SETOR RESIDENCIAL, INDÚSTRIA E ABASTECIMENTO
ENDEREÇO:	SRIA - QE 25 ÁREA ESPECIAL 1 CAVE (ESTÁDIO) - GUARÁ/DF
PROPRIETÁRIO:	GOVERNO DO DISTRITO FEDERAL
AUTOR DO PROJETO:	MIRIAM NEVES DE SOUSA E CARVALHO INDIARA ANTUNES MARQUES
RESPONSÁVEL TÉCNICO:	

O PROPRIETÁRIO

O AUTOR DO PROJETO — CAU: A50519-6
RRT N° 2201450 — 31040-9

O RESPONSÁVEL TÉCNICO — CREA:

OBRA: PROJETO BÁSICO DE REFORMA - ESTÁDIO ANTÔNIO OTONI FILHO - CAVE

NOVACAP

TRIBUNA DE IMPRENSA
(Cortes, Fachadas e Cobertura)

PROIEDI - NÚCLEO DE PROJETO E EDIFICAÇÕES

PRANCHA
PR 08/15

DATA: 17/04/2014 | ESCALA: 1/125 | ÁREA CONST.: | ARQUIVO: R05

TÉC. EM EDIFICAÇÕES/DESENHISTA: NATÁLIA TOTUGUI DE MIRANDA