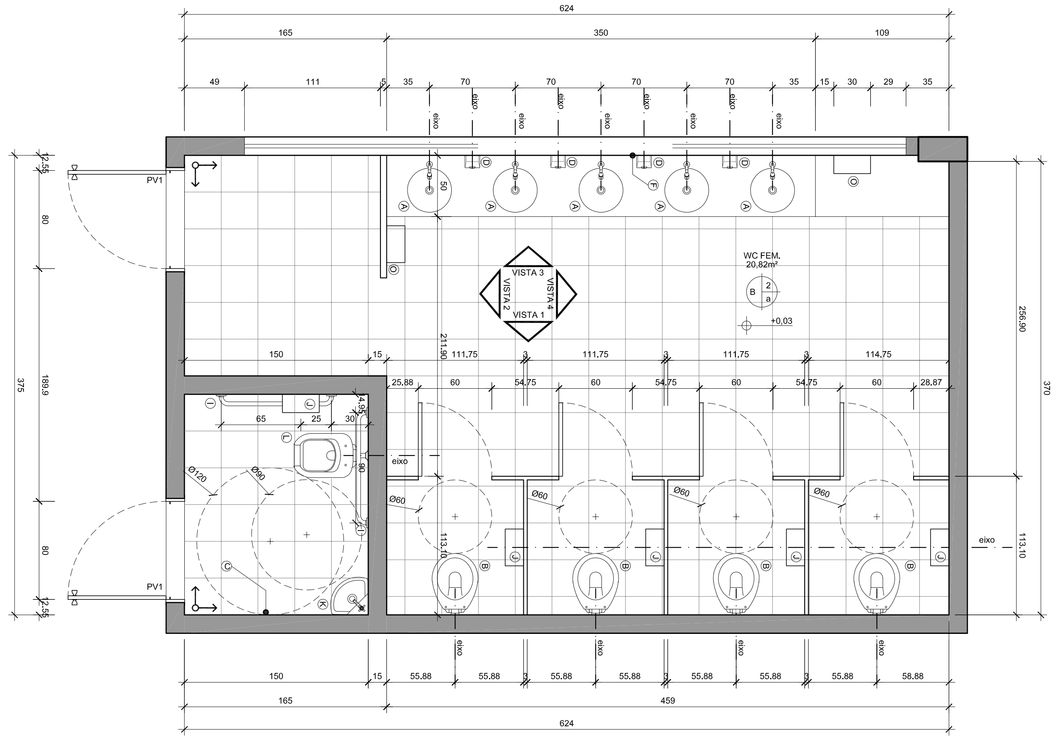

SANITÁRIO FEMININO PÚBLICO (BILHETERIA)
esc. 1/25

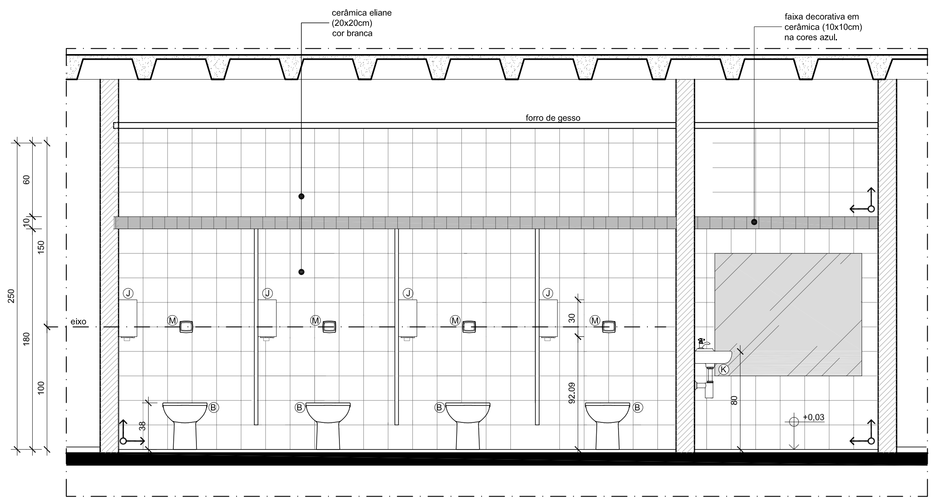

SANITÁRIO FEMININO - VISTA1
esc. 1/25

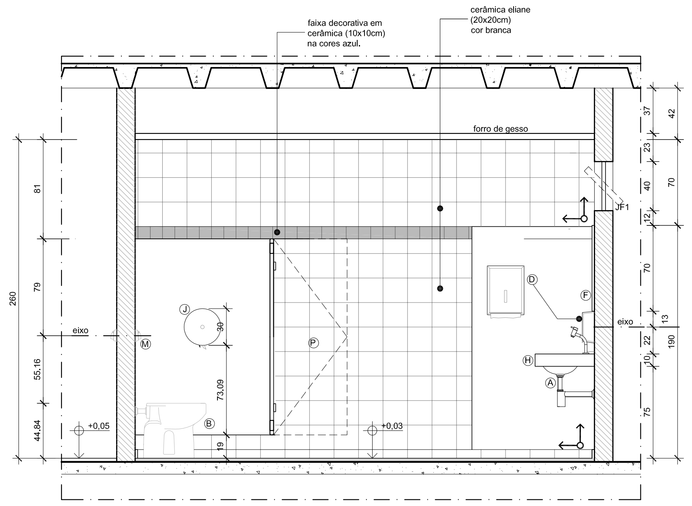

SANITÁRIO FEMININO - VISTA 2
esc. 1/25

LEGENDA - (LOUÇAS E ACESSÓRIOS)
A. CUBA - cuba de embutir, redonda, com diâmetro de 36 cm, cor branco. Torneira de pressão de mesa com arejador.
B. BACIA SANITÁRIA - bacia sanitária convencional, com volume de descarga reduzido (6 l), cor branco, e assento sanitário plástico, cor branco.
C. ESPELHO - no banheiro PNE, com H=1m e largura de 1,2m, fixado a 60cm do chão.
D. SABONETEIRA - saboneira, para refil de 800ml, fixada na parede (BRANCO).
E. PAPELEIRA - Papeleiras de embutir na parede, com rolete plástico.
F. ESPELHO - será fixado a 1,2m de altura do chão terá 2,8m de comprimento e 0,7m de altura.
G. MICTÓRIO - mictório individual sifonado, cor branco, de louça.
H. BANCADA EM GRANITO - bancada em granito cinza andorinha e=2cm
I. BARRA DE APOIO PNE - barras de apoio, em aço inox (80cm).
J. PAPELEIRA - de fixar na parede dos banheiros. Será fixada a 90cm do chão, suporte com dimensões de 0,30X0,15X0,30 p/ rolo de papel higiênico de 300 a 500m (BRANCO).
K. LAVATÓRIO DE CANTO - lavatório suspenso, cor branco.
L. BACIA SANITÁRIA PNE - bacia sanitária, com volume de descarga reduzido (6 l), sifonada, com assentos sanitários, cor branco.
M. VÁLVULA - válvula de descarga com acabamento cromado.
N. VÁLVULA DE ACIONAMENTO FACILITADO
O. TOALHEIRO - toalheiro com dimensões de 0,30X0,15X0,40, dispenser p/toalhas 2 ou 3 dobras, com trava de pressão (BRANCO).
P. DIVISÓRIA - as divisórias dos boxes sanitários serão com painéis e portas em TS na cor BRANCO, com altura de 1,80m, com laminado estrutural sem fórmica texturizado em ambas as faces. E as montantes serão em alumínes anodizado natural ou pintura eletrostática na cor branca.
Q. CHUVEIRO - chuveiros elétricos completos, branco, com duchinha auxiliar, suportes para fixação da manqueira na parede, de nylon ou plástico.
R. REGISTRO DE GAVETA
S. LAVATÓRIO - lavatório suspenso, cor branco
T. BARRA APOIO L - barra de apoio L esquerdo.
U. BARRA APOIO LAVATÓRIO
V. REGISTRO DE PRESSÃO

PARTIDA DA PAGINAÇÃO

ACABAMENTOS

T — TETOS
1.LAJE NERVURADA
2.FORRO DE GESSO EM PLACA DE 60x60cm ATIRANTADO À LAJE
3.TELHA METÁLICA

pi — PISOS
a.CERÂMICA (31x31cm)
b.PISO CIMENTADO

PA — PAREDES
A. ALVENARIA EMASSADA COM PINTURA ACRÍLICA COR BRANCO NEVE
B.CERÂMICA (20x20) COR BRANCA COM FAIXA DECORATIVA EM CERÂMICA (10X10) NA COR AZUL

NOTAS:

- MEDIDAS EM CENTÍMETROS
- NÍVEIS EM METROS
- TODO O PROJETO ESTÁ DE ACORDO COM A NBR 9050/2004, QUE TRATA DA ACESSIBILIDADE À EDIFICAÇÕES, MOBILIÁRIO, ESPAÇOS E EQUIPAMENTOS URBANOS, ATENDENDO AO DECRETO 19.915 /98, ART 136.
- TODAS AS ESQUADRIAS (PORTAS, JANELAS E PORTÕES) SERÃO PINTADOS NA COR CINZA CLARO COM TINTA AUTOMOTIVA PARA EVITAR FERRUGEM.
- AS DIVISÓRIAS DOS BOXES SANITÁRIOS SERÃO COM PAINÉIS E PORTAS EM TS NA COR BRANCO GELO, COM ALTURA DE 1,80m, COM LAMINADO ESTRUTURAL SEM FÓRMICA TEXTURIZADO EM AMBAS AS FACES. E OS MONTANTES SERÃO EM ALUMÍNIO ANODIZADO NATURAL OU PINTURA ELETROSTÁTICA NA COR BRANCA.
- GUARDA-CORPOS DE 1200 Pa. (FECHAMENTOS) E 730 N/m (HORIZONTAL);
- EDIFICAÇÃO FARÁ USO DE NO MÁXIMO 39Kg DE GLP -

ESQUADRIAS:

guarda-corpo (h=1,10m), com corrimão (h=92cm), ver detalhe

ESQUADRIAS					
PORTAS			JANELAS		
PV1	80x210	PORTA DE ABRIR EM FERRO COM VENEZIANA	JF1	540x40 / 175	JANELA DE BASCULAR EM FERRO, COM VIDRO LISO INCOLOR, e=4MM.
PG1	320x300	PORTA DE ABRIR DUAS FOLHAS METÁLICA COM GRADIL COM BARRAS ANTIPÂNICO	JF2	152x40 / 175	JANELA DE BASCULAR EM FERRO, COM VIDRO LISO INCOLOR, e=4MM.
PG2	705x260	PORTÃO DE CORRER COM GRADIL METÁLICO	JF3	248x40 / 175	JANELA DE BASCULAR EM FERRO, COM VIDRO LISO INCOLOR, e=4MM.
PG3	320x260	PORTÃO DE CORRER COM GRADIL METÁLICO			

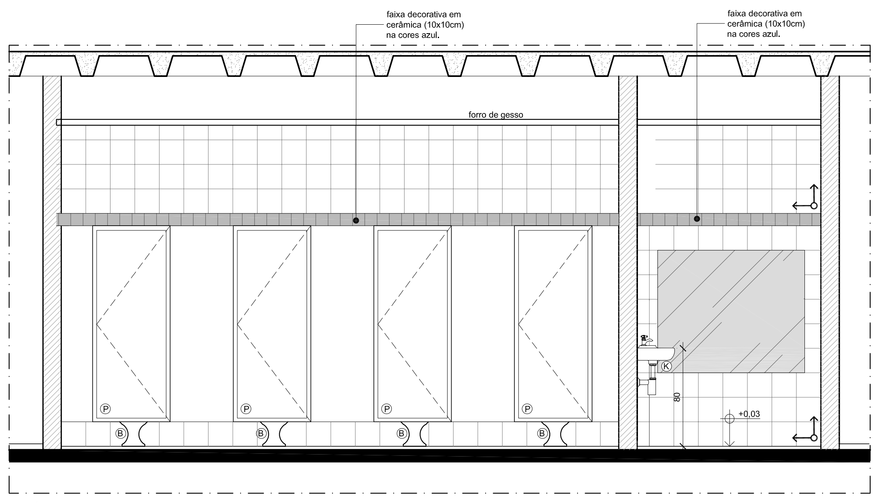

SANITÁRIO FEMININO - VISTA1
esc. 1/25

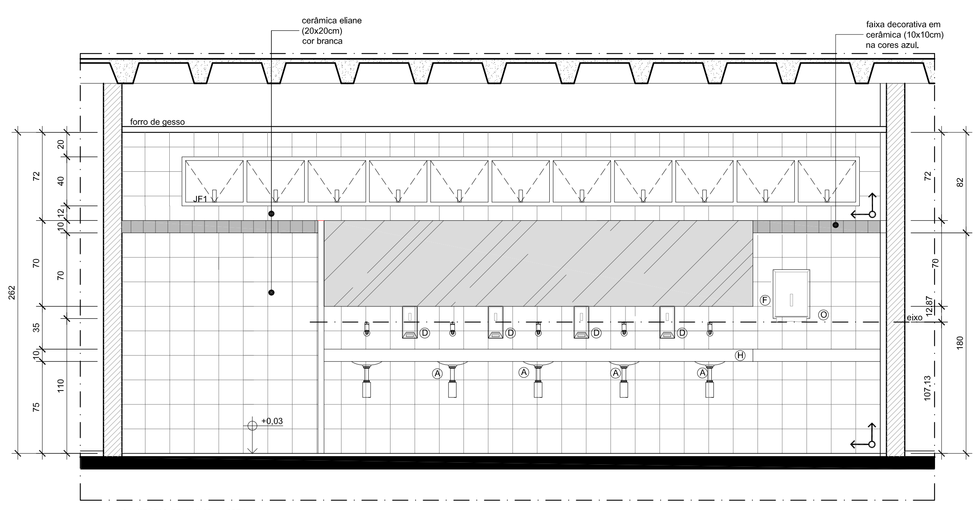

SANITÁRIO FEMININO - VISTA 3
esc. 1/25

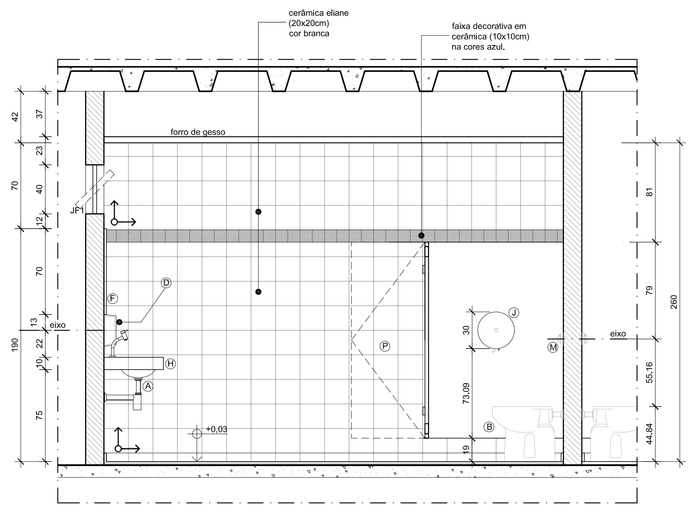

SANITÁRIO FEMININO - VISTA 4
esc. 1/25

SETOR:	SETOR RESIDENCIAL, INDÚSTRIA E ABASTECIMENTO
ENDEREÇO:	SRIA - QE 25 ÁREA ESPECIAL 1 CAVE (ESTÁDIO) - GUARÁ/DF
PROPRIETÁRIO:	GOVERNO DO DISTRITO FEDERAL
AUTOR DO PROJETO:	MIRIAM NEVES DE SOUSA E CARVALHO INDIARA ANTUNES MARQUES
RESPONSÁVEL TÉCNICO:	

O PROPRIETÁRIO

O AUTOR DO PROJETO — CAU: A50519-6
RRT N° 2201450 — 31040-9

O RESPONSÁVEL TÉCNICO — CREA:

OBRA: PROJETO BÁSICO DE REFORMA - ESTÁDIO ANTÔNIO OTONI FILHO - CAVE

NOVACAP

BILHETERIA (Detalhe)

PROÊDI - NÚCLEO DE PROJETOS E EDIFICAÇÕES

PRANCHA
PR 06/15

DATA: 17/04/2014	ESCALA: 1/25	ÁREA CONST.:	ARQUIVO: R05

TÉC. EM EDIFICAÇÕES/DESENHISTA: NATÁLIA TOTUGUI DE MIRANDA