

01 PLANTA BAIXA 1ª FAVIMENTO

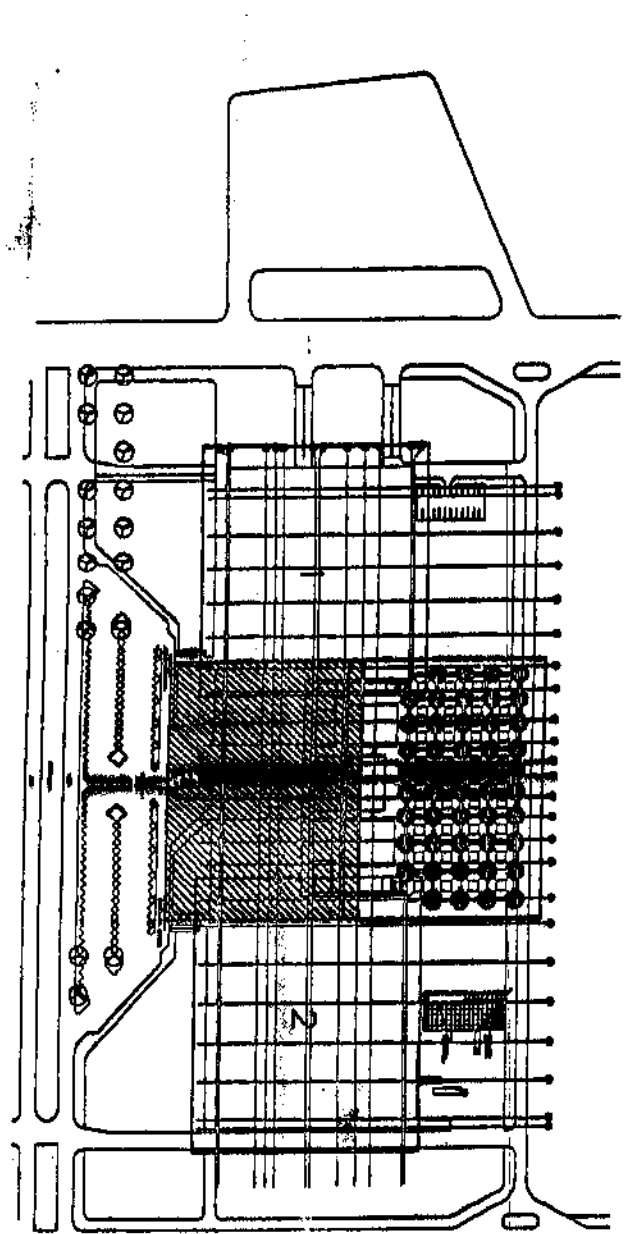

LEGENDA:
 A Contêdor
 A Demarcação
 Avenida Estadual

- NOTAS:
- 1 - Casas em caso expresso em cadastrado
 - 2 - As paredes externas com 20cm de esp. em bloco de concreto de 15cm por 15cm
 - 3 - As paredes internas com 10cm de esp. em bloco de concreto de 15cm por 15cm
 - 4 - Não haverá projeto de fiação elétrica

Nota:
 Este projeto segue o padrão de projeto com sistema de estrutura mista, no qual os pilares são em concreto armado e as vigas são em aço. A estrutura de cobertura é em concreto armado e a estrutura de paredes e divisórias é em concreto armado. O projeto foi elaborado com o auxílio do software AutoCAD.

Atenção: Este projeto não pode ser utilizado sem a autorização expressa do autor. Qualquer cópia ou reprodução sem a autorização expressa do autor é considerada crime de falsificação de documento público.

COMPRAR COM O ORIGINAL
 Livro 12.05.2012
 Sítio: 12.05.2012
 Livro 12.05.2012

SETOR DE DESENVOLVIMENTO CULTURAL
 ENDEREÇO: SPC - LOTE 5
 PROPRIETÁRIO: COMPANHIA BRASILEIRA DE SERVIÇOS DE DESENVOLVIMENTO CULTURAL - BRASDESA
 AUTOR DO PROJETO: M.T. MANTOVANI E TOLEDO A.P.C. LTDA.
 RESPONSÁVEL TÉCNICO:

RDFE ADMINISTRAÇÃO
 RUA DESENVOLVIMENTO
 76264/1973
APROVADO
 12/26

PROJETO DE ARQUITETURA	
12/26	DATA DE EMISSÃO
	DATA DE VALIDADE
	VALOR
	VALOR

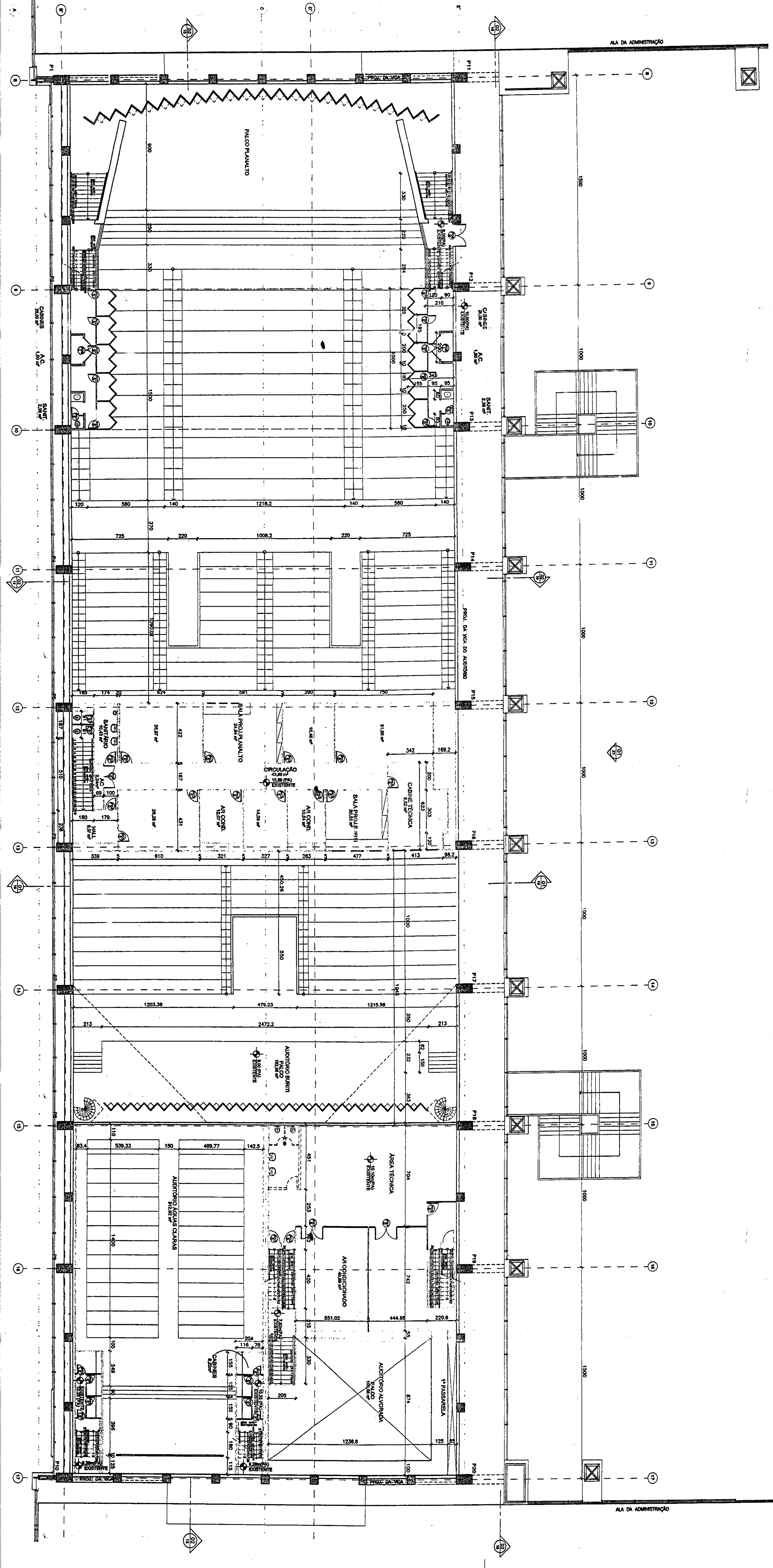

01 PLANTA BAIXA NÍVEL 10,00 m

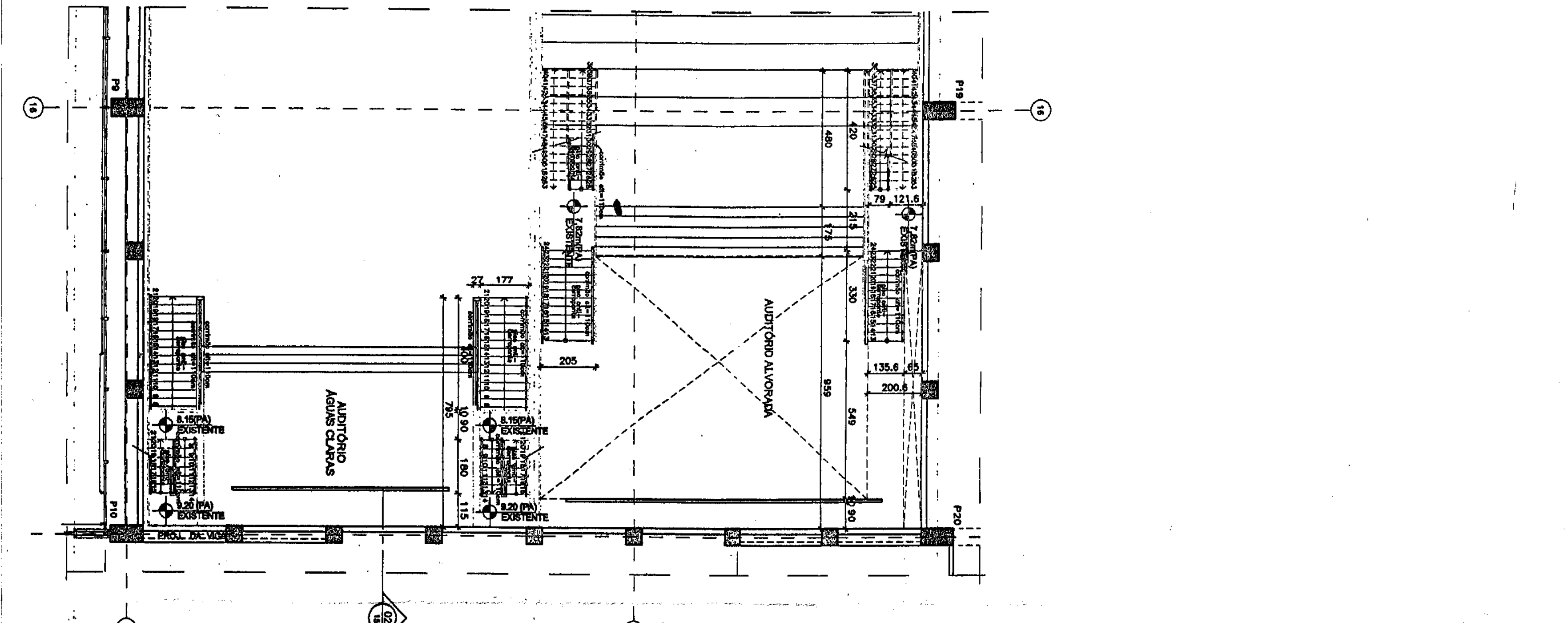

02 PLANTA BAIXA NÍVEIS INTERMEDIÁRIOS

- LEGENDA:
- A Construir
 - A Demolir
 - Aterro Existente

- NOTAS:
- 1 - Colar em uso expressas em entrefechos
 - 2 - As paredes coloridas com 20cm serão em dos quadros de fechamento
 - 3 - O pé direito está indicado em uso
 - 4 - Não haverá projeção de fôrmas cimentadas

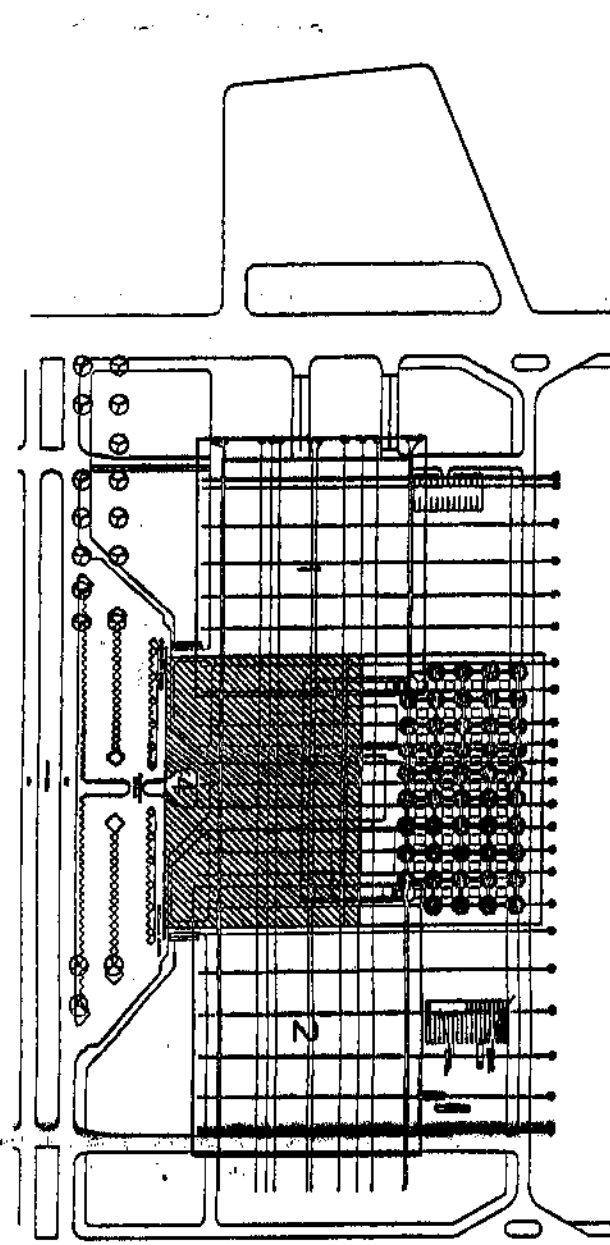

CONFERIR COM O ORIGINAL
 EMB. DE 2002
 569.94/13
 96984/13

SETOR DE DIVULGAÇÃO CULTURAL
 ENDEREÇO: SDC - LOTE 5
 PROPRIETÁRIO: COMPANHIA URBANIZADORA DA NOVA CAPITAL DO BRASIL-NOVACAP
 AUTOR DO PROJETO: MT MATHERHOFFER E TOLEDO A.P. LTDA.
 RESPONSÁVEL TÉCNICO:

PROFESSOR T. COMPANHIA URBANIZADORA DA NOVA CAPITAL DO BRASIL-NOVACAP
 TÍTULO DO PROJETO: LOTE 5 - LOTE 5 - LOTE 5
 DATA: 21/07/2002
 RESPONSÁVEL TÉCNICO:

APPROVADO

DATA: 13/26

ADMINISTRADOR: M. A. B. J. A. J.

PROFESSOR T. COMPANHIA URBANIZADORA DA NOVA CAPITAL DO BRASIL-NOVACAP

PROJETO DE ARQUITETURA

PLANTA PREDIO EXISTENTE NÍVEL 10,00m

DATA: 13/26

PROFESSOR T. COMPANHIA URBANIZADORA DA NOVA CAPITAL DO BRASIL-NOVACAP

PROJ. CIVIL	1
PROJ. ARQUITETURA	2
PROJ. MECANICO	3
PROJ. ELTRIC	4
PROJ. PLUMB	5
PROJ. SANEAM	6
PROJ. VENT	7
PROJ. ACOPL	8
PROJ. DIVERS	9

01 PLANTA BAIXA NIVEL 12,50m

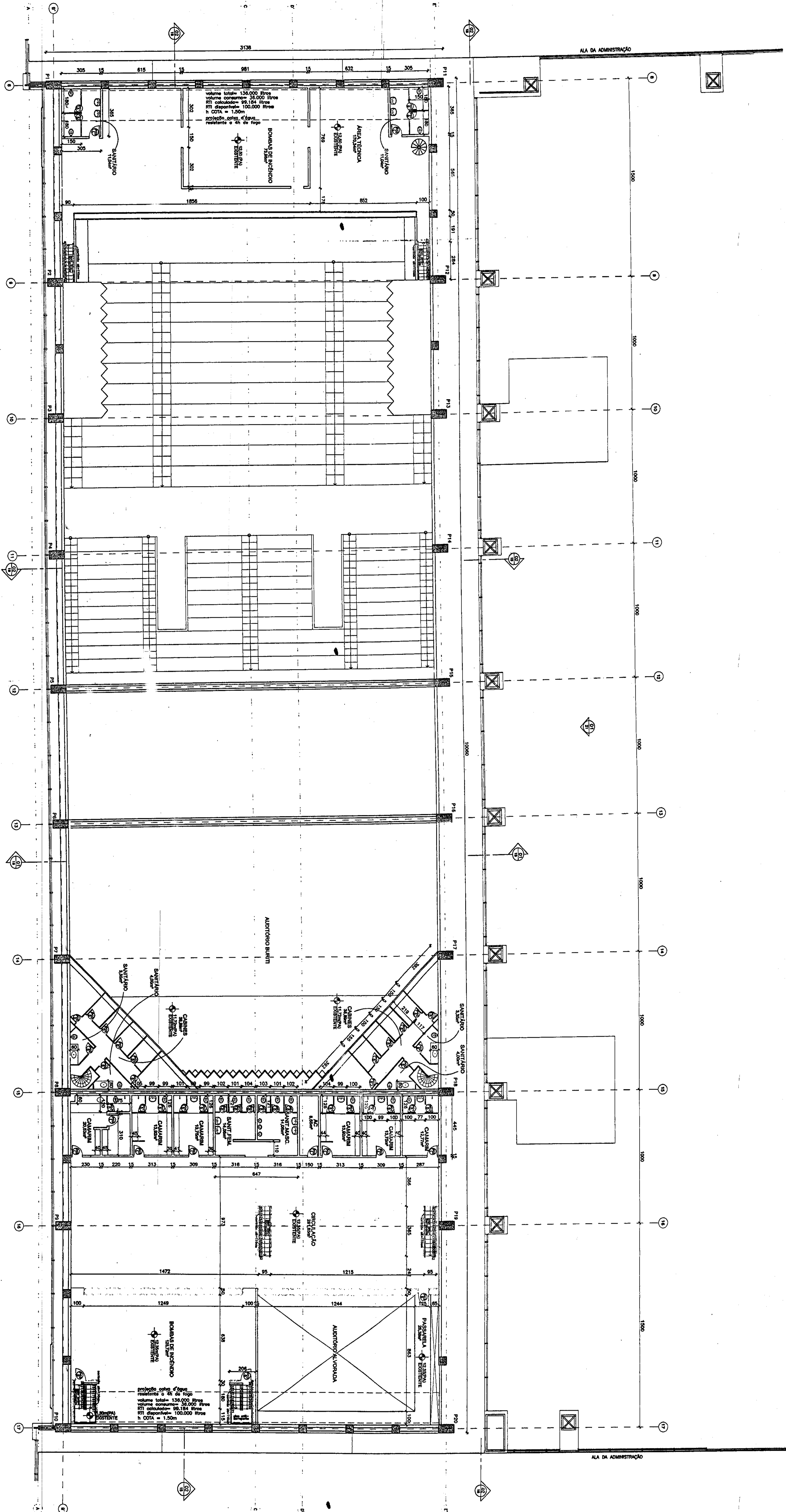

LEGENDA:
A Construir
A Demolir
Amenor Existente

NOTAS:
1 - Colos em caso expressos em centímetros
2 - As paredes esbeltas com 20cm sendo em bloco de concreto de 14x28cm para encostas dos quadros de fechamento
3 - O pé direito está indicado em oca
4 - Não haverá projeto de fmeas climatológicas

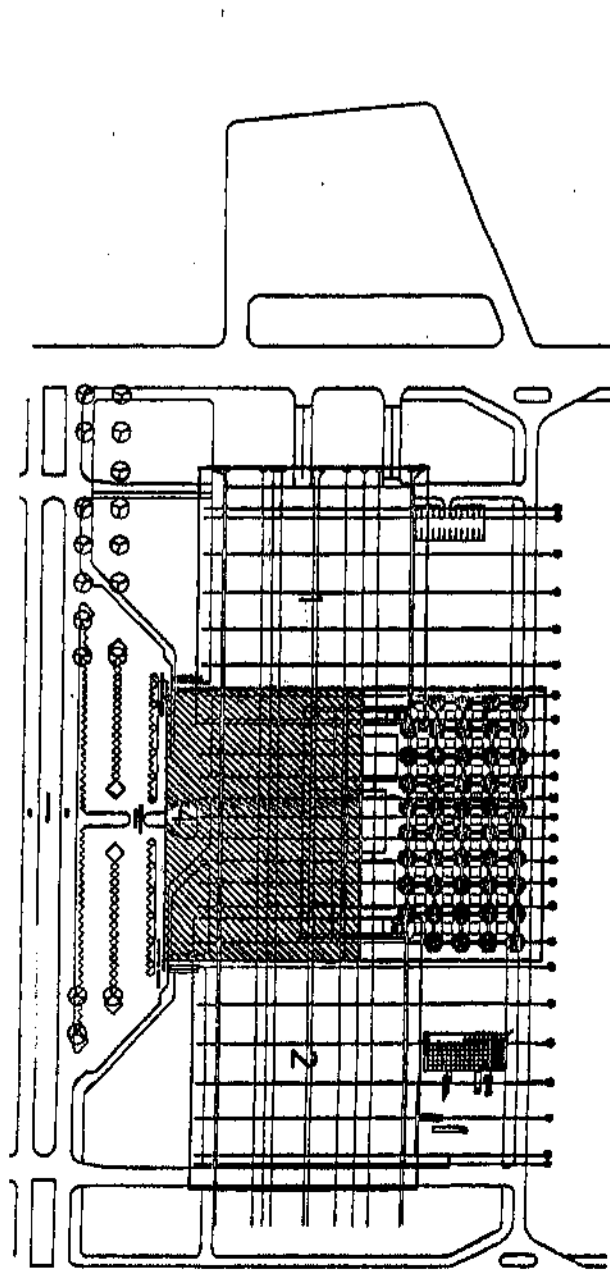

CONFERE COM O ORIGINAL
Em 03.05.2002
Autenticado por:
568
16284138
19/05/2002
Autenticado por:
16284138
19/05/2002

SETOR DE DIVULGAÇÃO CULTURAL
ENDERECO: SDC - LOTE 5
PROPRIETARIO: COMPANHIA URBANIZADORA DA NOVA CAPITAL DO BRASIL - NOVOP
AUTOR DO PROJETO: MT MAYERHOFFER E TOLEDO A.P.C. LTDA.
RESPONSÁVEL TÉCNICO:
CIBRA

ADMINISTRAÇÃO
M2
APROVADO
M2 140/2016
14/26

PROJETO DE ARQUITETURA
PLANTA PRÉDIO EXISTENTE NIVEL 12,50m
14/26

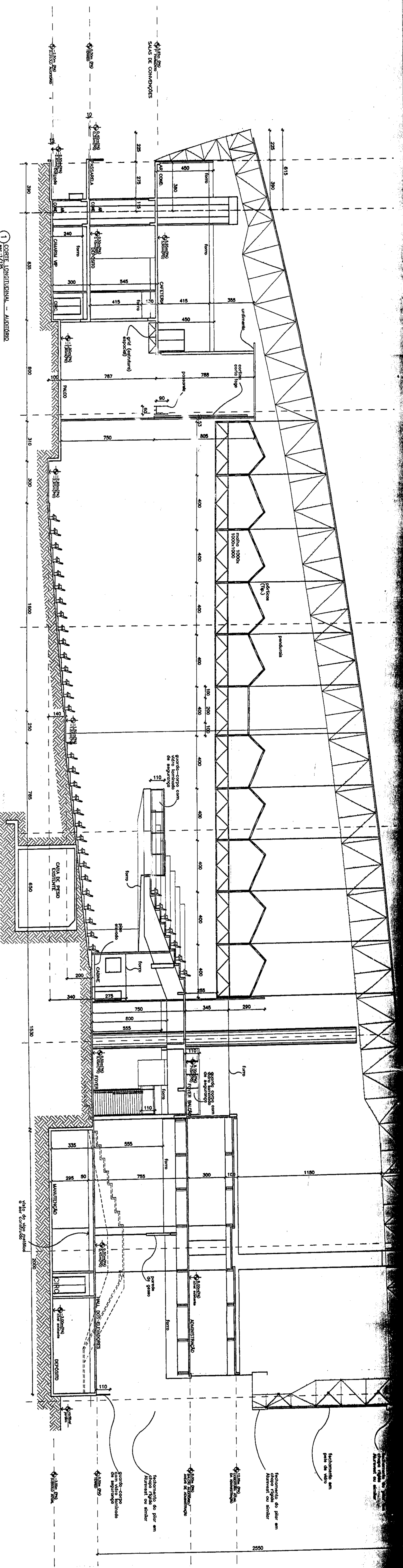

1) Corte longitudinal - Auditorio

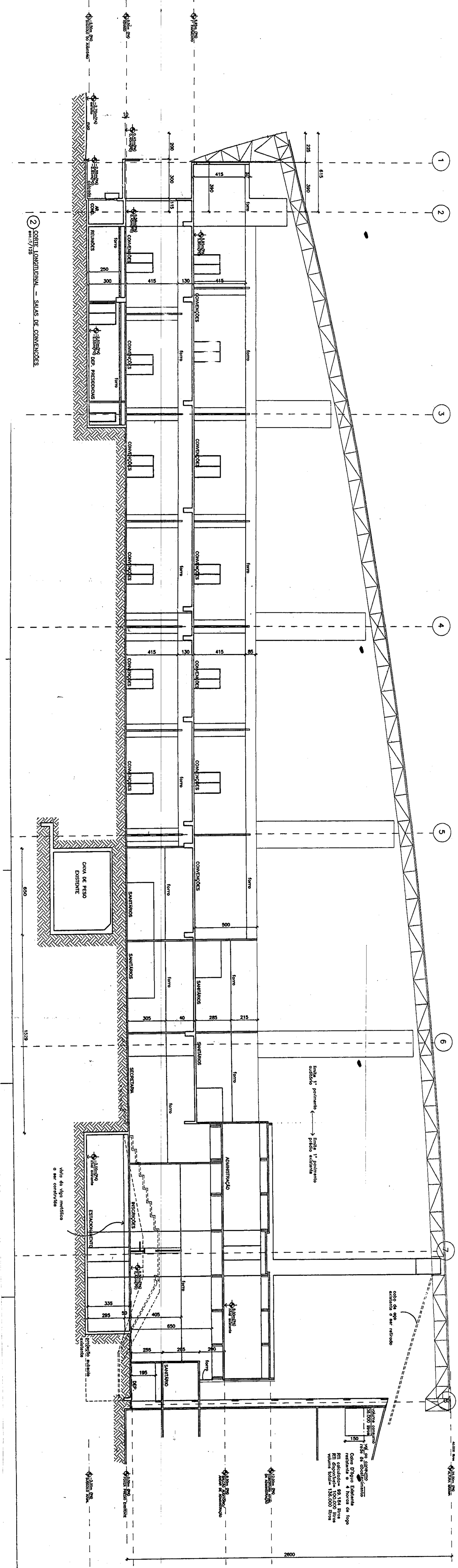

2) Corte longitudinal - Salas de Condições

CONFERE COM O ORIGINAL
 Em 03/05/2012
 BRUNO LUIZ GOMES DE SOUZA
 Arquiteto
 CREA 37 792/B-01

SETOR DE DIVULGAÇÃO CULTURAL
 ENDEREÇO: SDC - LOTE 5
 PROPRIETÁRIO: COMPANHIA URBANIZADORA DA NOVA CAPITAL DO BRASIL - NOVAPAR
 AUTOR DO PROJETO: MT. MAYERHOFER E TOLEDO A.P.C. LTDA.
 RESPONSÁVEL TÉCNICO:

PROJETISTAS: 1. Companhia Urbanizadora da Nova Capital do Brasil - NOVAPAR
 2. Autor do Projeto Luiz Carlos Mayerhofer e Toledo A.P.C. Ltda.
 3. Responsável Técnico: Bruno Luiz Gomes de Souza
 CREA 37 792/B-01

ADMINISTRAÇÃO
 C.D.I. - ADMINISTRAÇÃO REGIONAL DE BRASÍLIA - R.M.4
 PROCESSO - 76284/1973
 APROVADO
 D. U. J. M. Mayerhofer
 MT. Mayerhofer e Toledo A.P.C. Ltda.
 Arquiteto Responsável

PROJETO DE ARQUITETURA
 CORTES LONGITUDINAIS - AUDITÓRIO
 ESCALA: 1/75

15/26

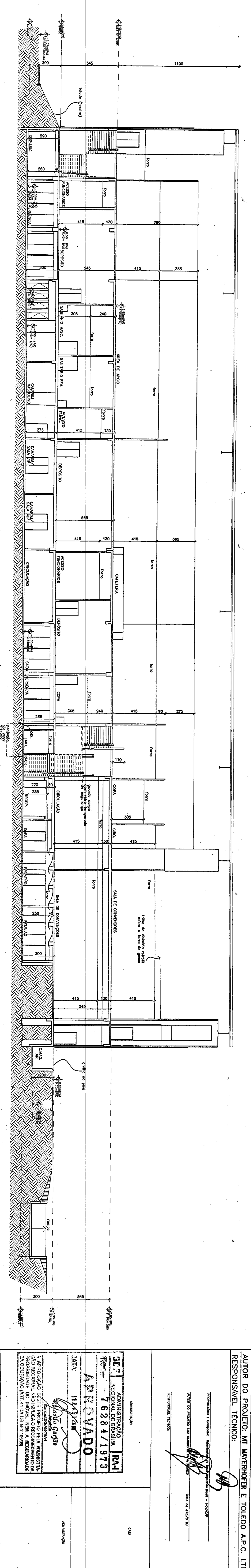
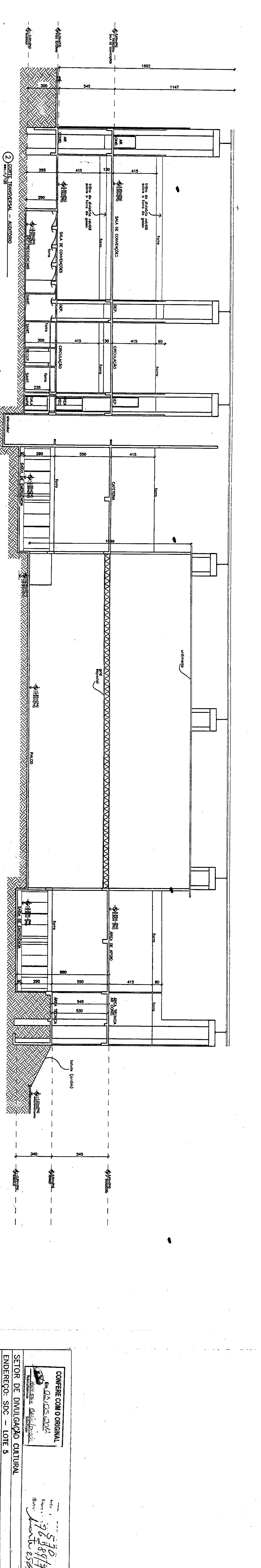
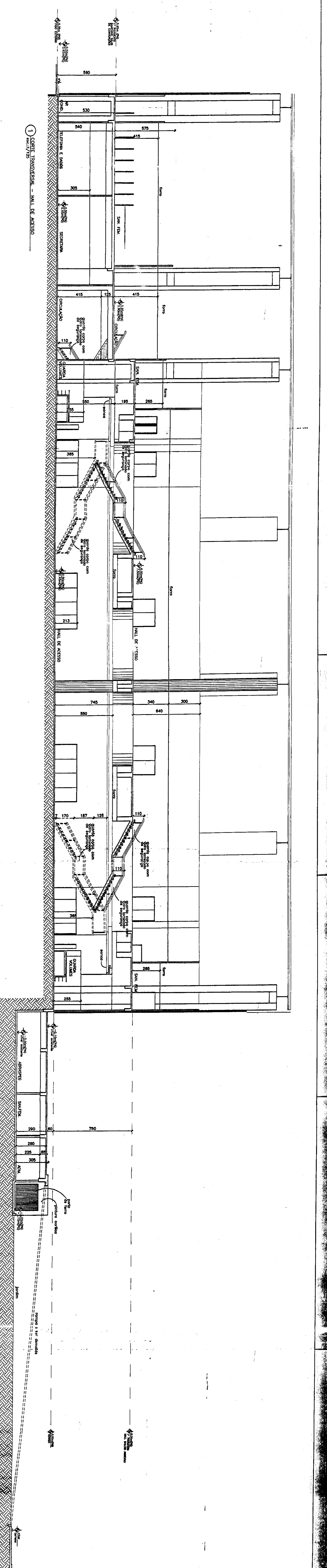

1	0,00	0,00	0,00
2	0,00	0,00	0,00
3	0,00	0,00	0,00
4	0,00	0,00	0,00
5	0,00	0,00	0,00
6	0,00	0,00	0,00
7	0,00	0,00	0,00
8	0,00	0,00	0,00
9	0,00	0,00	0,00
10	0,00	0,00	0,00
11	0,00	0,00	0,00
12	0,00	0,00	0,00
13	0,00	0,00	0,00
14	0,00	0,00	0,00
15	0,00	0,00	0,00
16	0,00	0,00	0,00
17	0,00	0,00	0,00
18	0,00	0,00	0,00
19	0,00	0,00	0,00
20	0,00	0,00	0,00
21	0,00	0,00	0,00
22	0,00	0,00	0,00
23	0,00	0,00	0,00
24	0,00	0,00	0,00
25	0,00	0,00	0,00
26	0,00	0,00	0,00
27	0,00	0,00	0,00
28	0,00	0,00	0,00
29	0,00	0,00	0,00
30	0,00	0,00	0,00
31	0,00	0,00	0,00
32	0,00	0,00	0,00
33	0,00	0,00	0,00
34	0,00	0,00	0,00
35	0,00	0,00	0,00
36	0,00	0,00	0,00
37	0,00	0,00	0,00
38	0,00	0,00	0,00
39	0,00	0,00	0,00
40	0,00	0,00	0,00

1) CORTE TRANSVERSAL - MALL DE ACESSO
escala: 1/75

2) CORTE TRANSVERSAL - AUDITÓRIO
escala: 1/75

3) CORTE TRANSVERSAL - ÁREA DE APOIO
escala: 1/75

CONFERE COM O ORIGINAL
 En. Carlos Roberto de Toledo
 Arquiteto Responsável

*596
 76889/93
 05892*

PROFESSORES E COLABORADORES
 TÍTULO DO PROJETO: MALL DE ACESSO
 RESPONSAVEL TÉCNICO

SETOR DE DIVULGAÇÃO CULTURAL
 ENDEREÇO: SDC - LOTE 5
 PROPRIETÁRIO: COMPANHIA URBANIZADORA DA NOVA CAPITAL DO BRASIL - NOVACAP
 AUTOR DO PROJETO: MT MANTEROFF E TOLEDO A.P.C. LTA
 RESPONSABIL TÉCNICO

ADMINISTRAÇÃO
 RA4
 N.º 76284/1973
APROVADO
 11/30/88
 (Assinatura)
 DIRETOR DE ARQUITETURA

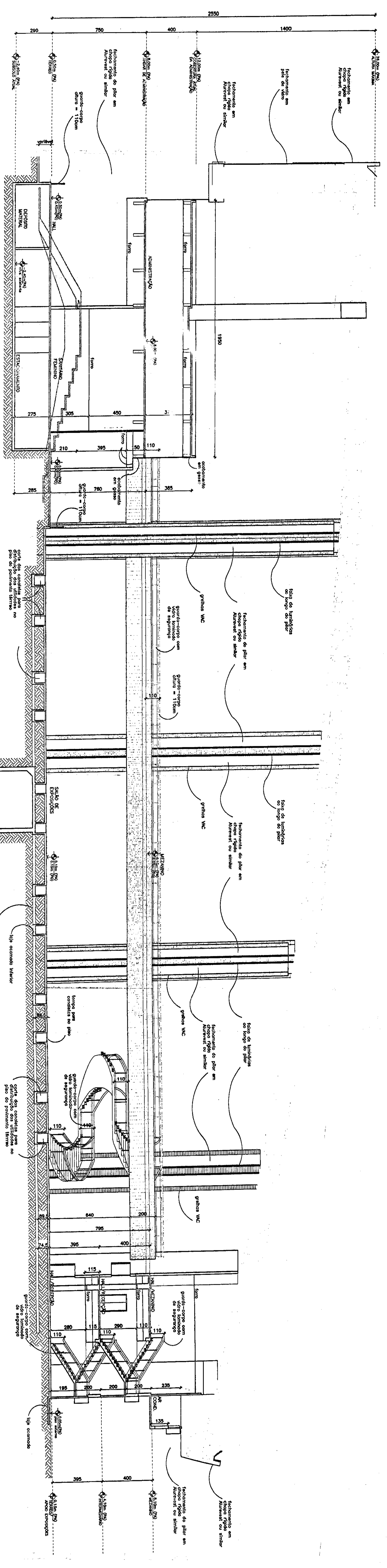

1) CORTE LONGITUDINAL - EXPOSIÇÕES

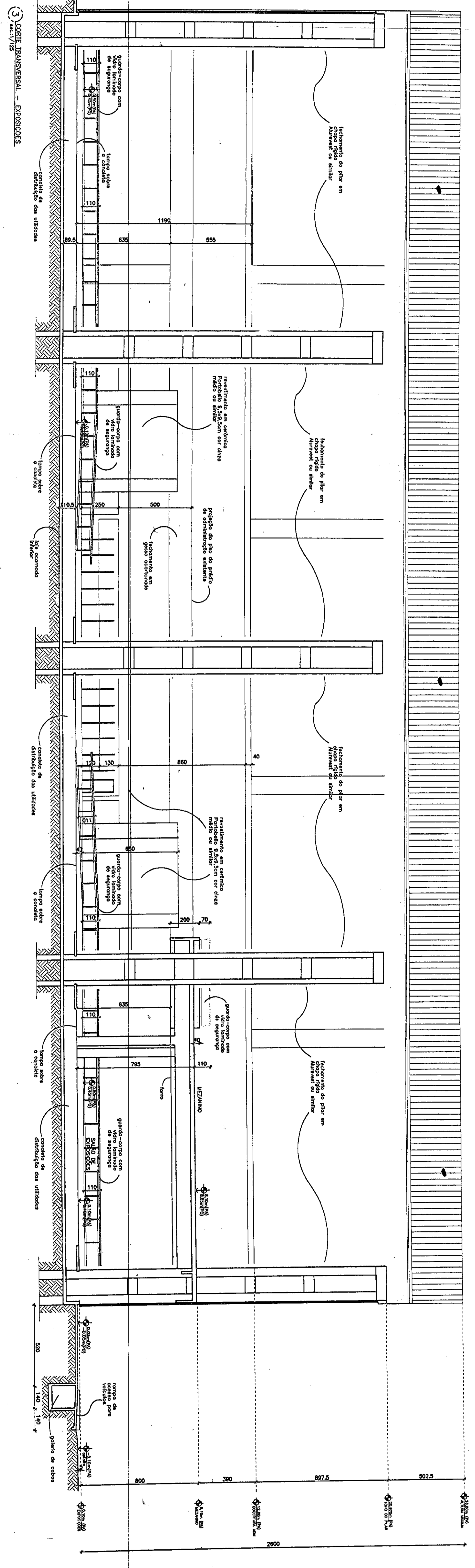

3) CORTE TRANSVERSAL - EXPOSIÇÕES

1	2	3	4	5	6	7	8	9	10	11	12	13	14	15	16	17	18	19	20	21	22	23	24	25	26	27	28	29	30	31	32	33	34	35	36	37	38	39	40	41	42	43	44	45	46	47	48	49	50	51	52	53	54	55	56	57	58	59	60	61	62	63	64	65	66	67	68	69	70	71	72	73	74	75	76	77	78	79	80	81	82	83	84	85	86	87	88	89	90	91	92	93	94	95	96	97	98	99	100
---	---	---	---	---	---	---	---	---	----	----	----	----	----	----	----	----	----	----	----	----	----	----	----	----	----	----	----	----	----	----	----	----	----	----	----	----	----	----	----	----	----	----	----	----	----	----	----	----	----	----	----	----	----	----	----	----	----	----	----	----	----	----	----	----	----	----	----	----	----	----	----	----	----	----	----	----	----	----	----	----	----	----	----	----	----	----	----	----	----	----	----	----	----	----	----	----	----	----	-----

CONFERE COM O ORIGINAL
 Em 03/05/2012
 Arquiteta: *[Assinatura]*

SETOR DE DIVULGAÇÃO CULTURAL
 ENDEREÇO: SDC - LOJE 5
 PROPRIETÁRIO: COMPANHIA URBANIZADORA DA NOVA CAPITAL DO BRASIL - NOVACAP
 AUTOR DO PROJETO: MT MAYERHOFFER E TOLEDO A.P.C. LTDA.
 RESPONSÁVEL TÉCNICO: *[Assinatura]*

PROJETO: 1 - Exposição - Museu de Arte Moderna - NOVACAP
 LOCAL DO PROJETO: VIA ESTADOS UNIDOS - BRASILIA - DF
 RESPONSÁVEL TÉCNICO: *[Assinatura]* - CREA: 34 178/9-B

ADMINISTRAÇÃO
 GDF - ADMINISTRAÇÃO REGIONAL DO BRASIL - RAB
 PROC.: 76284/1973
APPROVADO
 DATA: 17/06/2012
[Assinatura]
 A APROVAÇÃO DESTES PROJETOS DA ADMINISTRAÇÃO REGIONAL DO BRASIL NÃO IMPLICA OBRIGATORIEDADE DO GOVERNO FEDERAL EM FINANCIÁ-LOS.

PROJETO DE ARQUITETURA
 COITES EXPOSIÇÕES
 DATA: 17/26



1 SETOR EXPOSITIVO - FÉREDO EXISTENTE
esc. 1/72



2 SETOR EXPOSITIVO - ÁREA DE ARÇID.
esc. 1/72

CONFERE COM O ORIGINAL
em 03.05.0042
572 76284/33
Mo. N. 8789

SETOR DE DIVULGAÇÃO CULTURAL
ENDEREÇO: SDC - LOTE 5
PROPRIETÁRIO: COMPANHIA IMOBILIÁRIA DA NOVA CAPITAL DO BRASIL - INACBP
AUTOR DO PROJETO: MT MATHERHOFF E TOLEDO A.P.C. LTDA
RESPONSÁVEL TÉCNICO:

PROFESSOR: I. CONRADO
TÍTULO DO PROJETO: IMOBILIÁRIA DA NOVA CAPITAL DO BRASIL - INACBP
ENDEREÇO: SDC - LOTE 5
RESPONSÁVEL TÉCNICO:

ADMINISTRAÇÃO
GDF - ADMINISTRAÇÃO DE PÁSSULA RAJ
PRGC: 7 6284/1973
DATA: 12/09/2006
APROVADO
A APROVAÇÃO ESTE PROJETO PELA COMISSÃO DE LICITAÇÃO E LICENCIAMENTO DA PROPOSTA DE PROJETO DE ARQUITETURA DA OCUPAÇÃO (ART. 41 DA LEI Nº 8.666/93)

PROJETO DE ARQUITETURA
CORTE
18/26
DATA: 12/09/2006
LÍNGUA: PORTUGUÊS

1 CORTE TRANSVERSAL - Praça das Memórias e Central de Água Quente

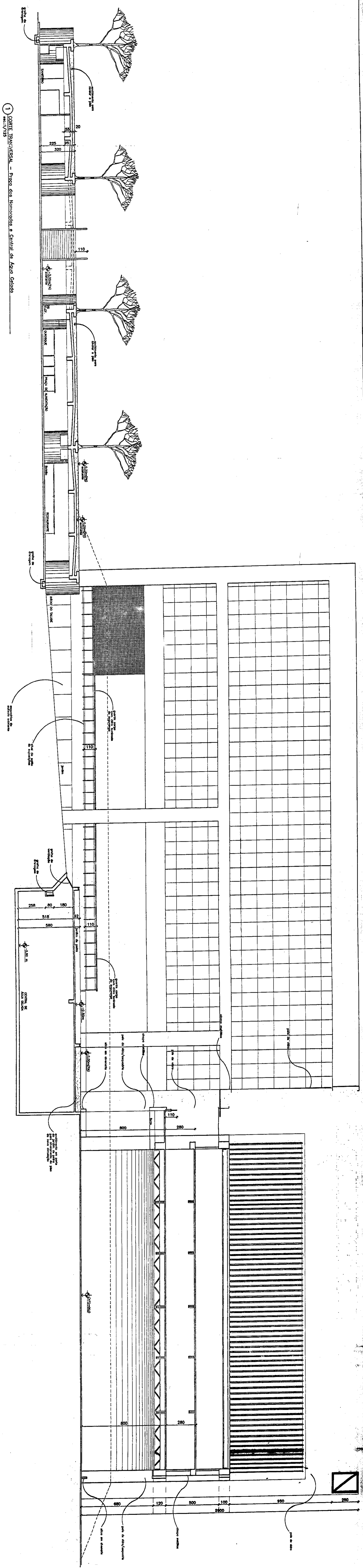

2 CORTE TRANSVERSAL - Central de Água Quente

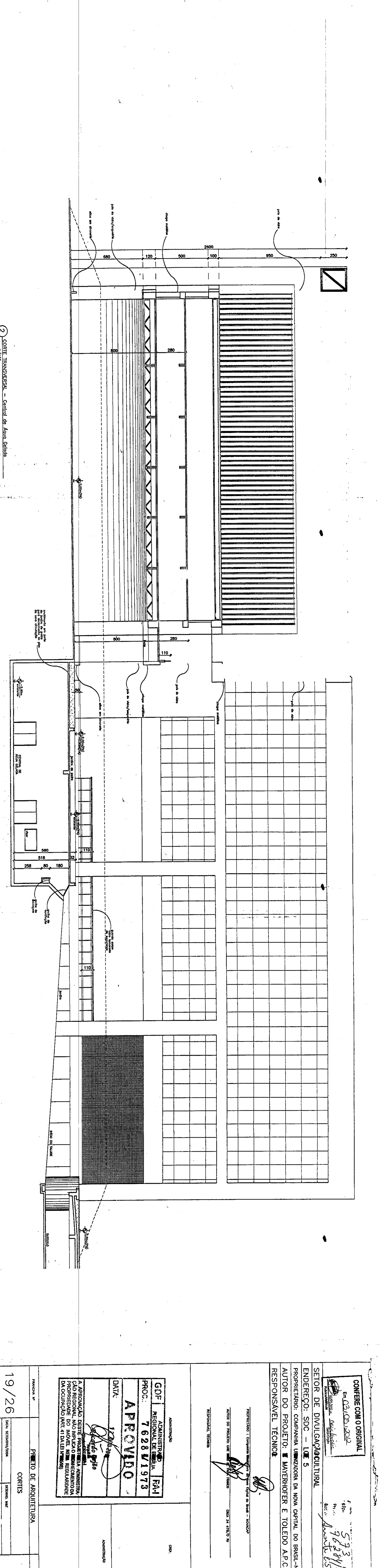

1	2	3	4	5	6	7	8	9	10	11	12	13	14	15	16	17	18	19	20	21	22	23	24	25	26	27	28	29	30	31	32	33	34	35	36	37	38	39	40	41	42	43	44	45	46	47	48	49	50	51	52	53	54	55	56	57	58	59	60	61	62	63	64	65	66	67	68	69	70	71	72	73	74	75	76	77	78	79	80	81	82	83	84	85	86	87	88	89	90	91	92	93	94	95	96	97	98	99	100
---	---	---	---	---	---	---	---	---	----	----	----	----	----	----	----	----	----	----	----	----	----	----	----	----	----	----	----	----	----	----	----	----	----	----	----	----	----	----	----	----	----	----	----	----	----	----	----	----	----	----	----	----	----	----	----	----	----	----	----	----	----	----	----	----	----	----	----	----	----	----	----	----	----	----	----	----	----	----	----	----	----	----	----	----	----	----	----	----	----	----	----	----	----	----	----	----	----	----	-----

CONFERE COM O ORIGINAL
 Em 03/05/2012
 Por: [Assinatura]
 Responsável Técnico

SETOR DE DIVULGAÇÃO CULTURAL
 ENDEREÇO: SDC - LOTE 5
 PROPRIETÁRIO: COMPANHIA URBANIZADORA DA NOVA CAPITAL DO BRASIL-NOVACAP
 AUTOR DO PROJETO: MAYERHOFER E TOLEDO A.P.C. LTDA.
 RESPONSÁVEL TÉCNICO: [Assinatura]

PROFESSOR DE ARQUITETURA
 ATUANDO EM PROJETOS DE ARQUITETURA
 RESPONSABILIDADE PROFISSIONAL Nº 1472/70-74

ADMINISTRAÇÃO
 PROJ. 7628/1973
 DATA: 12/04/74
 APROVAÇÃO DESTES PROJETOS EM ADMINISTRAÇÃO RESIDUAL, NÃO IMPLICA O RECONHECIMENTO DA RESPONSABILIDADE TÉCNICA DO AUTOR DO PROJETO.

PRIMEIRO DE ARQUITETURA
 19/26
 ESCALA: 1/125




LEGENDA:
 A Cobrir
 A Esquerda
 Avenida Existente

NOTAS:
 1 - Casas em uma praça em colônias
 2 - As paredes de gesso com 25cm sendo em
 3 - O p/é direito está indicado em caso

CONFERE COM O ORIGINAL
 EM 23.10.2012
 Eng.º Responsável: *[assinatura]*
 5797
 76284/1973
 05/02/2012

SETOR DE DIVULGAÇÃO CULTURAL
 ENDEREÇO: SDC - LOTE 5
 PROPRIETÁRIO: COMPANHIA URBANIZADORA DA NOVA CAPITAL DO BRASIL-NOVAP
 AUTOR DO PROJETO: MT MANFREDER E TOLEDO A.P.C. LTDA
 RESPONSÁVEL TÉCNICO: *[assinatura]*

PROJETO DE ARQUITETURA
 FACHADAS
 DATA: 20/26
 ESCALA: 1/25

APPROVADO
 112/2012
 05/02/2012
 Eng.º Responsável: *[assinatura]*

PROJETO DE ARQUITETURA
 FACHADAS
 DATA: 20/26
 ESCALA: 1/25

LEGENDA:
 A Condição
 A Demora
 Avarias Existentes

NOTAS:
 1 - Cotas em esse expressões em centímetros
 2 - As paredes cotadas com altura estão em
 dos quadros de fechamento
 3 - O p.º de nível está indicado em esse



1) Fachada externa leste.

CONFERE COM O ORIGINAL
 ENCL. 003.002.022
 5/55
 9/23/73
 12/21/73

SETOR DE DIVULGAÇÃO CULTURAL
 ENDEREÇO: SDC - LOTE 5
 PROPRIETÁRIO: COMPANHIA URBANIZADORA DA NOVA CAPITAL DO BRASIL-NOVACOR
 AUTOR DO PROJETO: MT MAYERHOFFER E TOLEDO A.P.C. LTDA.
 RESPONSÁVEL TÉCNICO:

PROFESSOR T. GOMES
 Nº 10.000/73
 Nº 10.000/73
 Nº 10.000/73

ADMINISTRAÇÃO
 REGIONAL DE BRASÍLIA | RAI
 PROJEÇÃO: 7 628 4 / 1973
 DATA: 17/09/73
 APROVADO
 A APROVAÇÃO DESTA PROJETO FEA ADMINISTRAÇÃO REGIONAL DE BRASÍLIA, POR INTERMÉDIO DA COMISSÃO DE LICITAÇÃO E LICITACIONAL DA OCUPAÇÃO ART. 41 DA LEI Nº 2.008/69

PROJETO DE ARQUITETURA
 FACHADA
 21/26

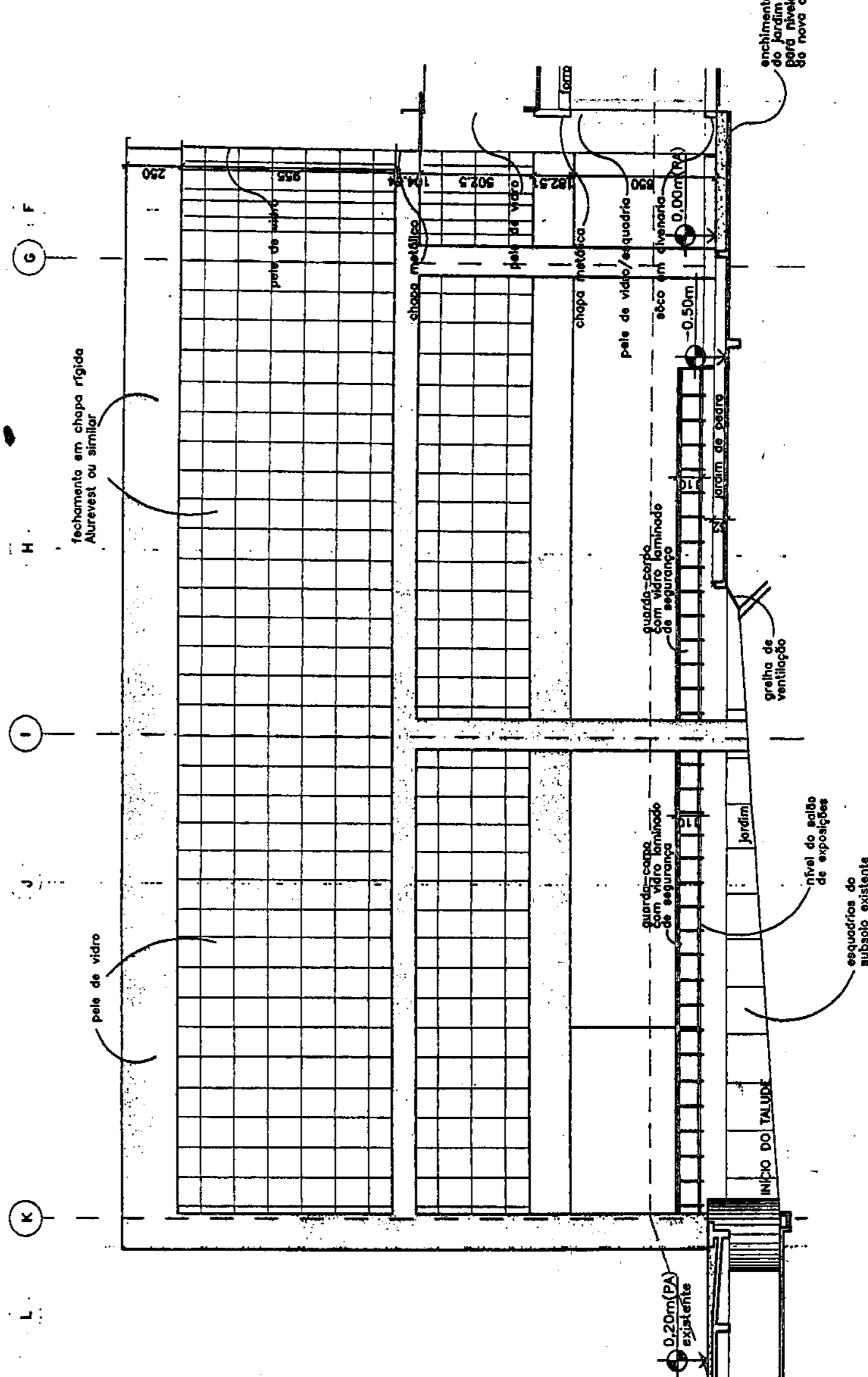

3) Fachada - Vista da entrada do Auditorio.

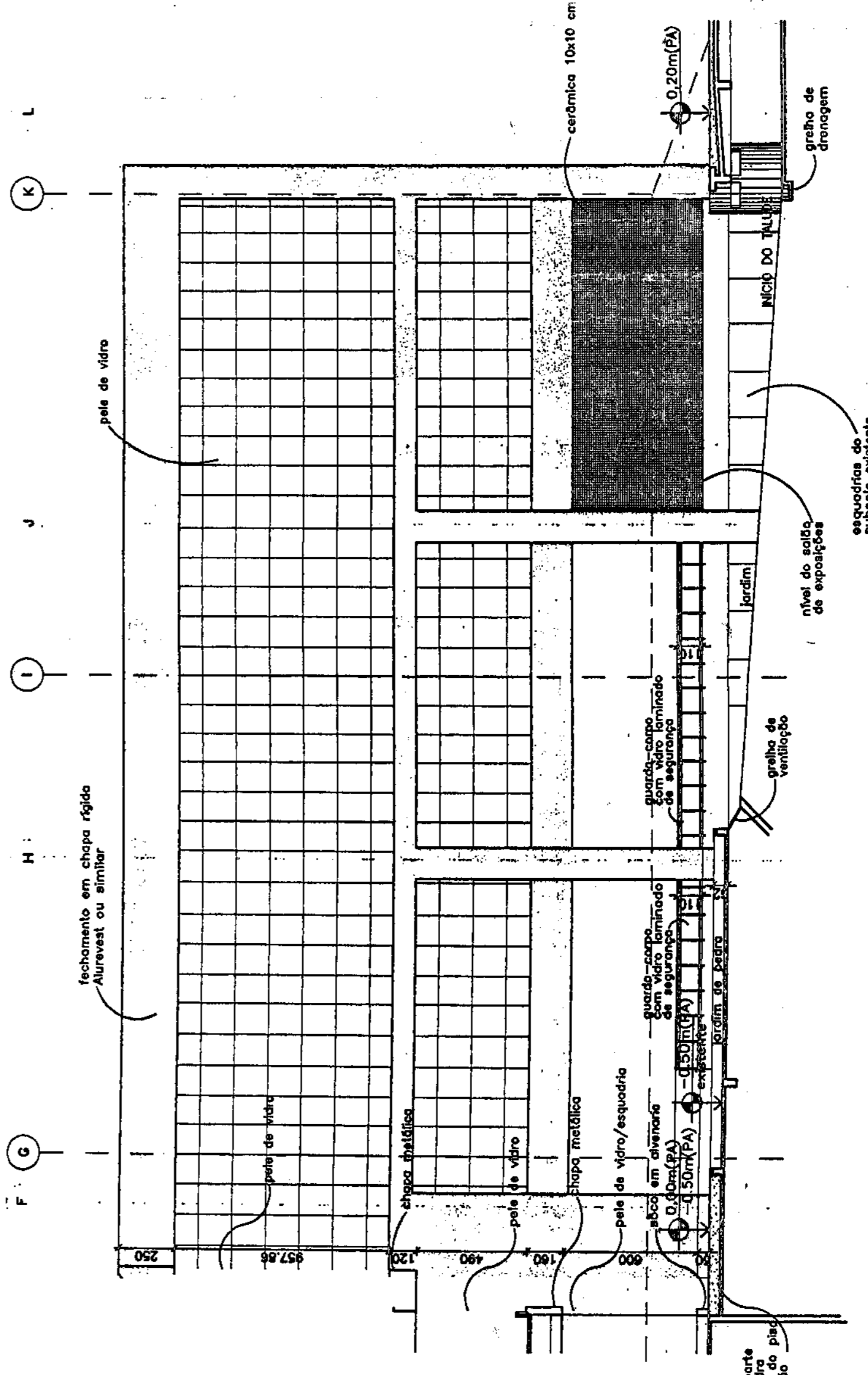

2) Fachada - Vista da entrada do Salão de Exposições.

NO	DATA	DESCRIÇÃO
1	17/09/73	PROJETO DE ARQUITETURA
2	17/09/73	PROJETO DE ARQUITETURA
3	17/09/73	PROJETO DE ARQUITETURA
4	17/09/73	PROJETO DE ARQUITETURA
5	17/09/73	PROJETO DE ARQUITETURA
6	17/09/73	PROJETO DE ARQUITETURA
7	17/09/73	PROJETO DE ARQUITETURA
8	17/09/73	PROJETO DE ARQUITETURA
9	17/09/73	PROJETO DE ARQUITETURA
10	17/09/73	PROJETO DE ARQUITETURA
11	17/09/73	PROJETO DE ARQUITETURA
12	17/09/73	PROJETO DE ARQUITETURA
13	17/09/73	PROJETO DE ARQUITETURA
14	17/09/73	PROJETO DE ARQUITETURA
15	17/09/73	PROJETO DE ARQUITETURA
16	17/09/73	PROJETO DE ARQUITETURA
17	17/09/73	PROJETO DE ARQUITETURA
18	17/09/73	PROJETO DE ARQUITETURA
19	17/09/73	PROJETO DE ARQUITETURA
20	17/09/73	PROJETO DE ARQUITETURA
21	17/09/73	PROJETO DE ARQUITETURA
22	17/09/73	PROJETO DE ARQUITETURA
23	17/09/73	PROJETO DE ARQUITETURA
24	17/09/73	PROJETO DE ARQUITETURA

QUADRO DE ESQUADRIAS DE ALUMINIO

ESQ.	FUNCIONAMENTO	DIMENSÃO FOUN/QUANT.	QUANTIDADES		OBSERVAÇÕES
			SUBSOLTO TORREO	INTERNA	
S02	2 FOLHAS DE ABRIR	70x210 (80x40)	02	-	02
S03	JANELA TIPO MULTI-AR (18 FOLHAS 50x40)	50x40	02	-	02
S04	3 FOLHAS FIXAS	300x215	02	-	02
S06	VISOR FIXO	150x100	-	04	04
S07	VISOR FIXO	200x100	02	03	05
S08	VISOR FIXO	400x100	-	04	04
S09	VISOR FIXO	340x90	-	02	02
S10	VISOR FIXO	300x90	-	02	02
S11	1 FOLHA DE ABRIR	60x210	02	-	02
S13	PANEL BRANCO	186x5115	-	02	02
S14	PANEL BRANCO	187x1115	-	02	02
S15	PANEL BRANCO	450x80	-	01	01
S16	PANEL BRANCO	240x60	-	01	01
S17	PANEL BRANCO	320x80	-	04	04
S18	2 FOLHAS DE ABRIR	160x210	04	-	04
S19	JANELA BASCULANTE	60x80	-	81	172
S20	JANELA BASCULANTE	60x80	27	-	27
S21	TELA METALICA	240x80	01	-	01
S22	TELA METALICA	300x80	01	-	01
S23	TELA METALICA	300x80	01	-	01
S24	TELA METALICA	480x80	01	-	01
S25	TELA METALICA	110x80	02	-	02
S26	PANEL BRANCO	500x80	03	-	04
S27	2 FOLHAS DE ABRIR	200x250	-	03	03

QUADRO DE FERRAGENS

COD.	FERRAGENS	QUANTIDADES	
		QUANTIDADE	UNIDADE
H	CONJUNTO CRP 220 ST3 - MESTRADO E GRAN GRAN MESTRADO	13	

QUADRO DE ESQUADRIAS DE VIDRO TEMPERADO

ESQ.	FUNCIONAMENTO	DIMENSÃO FOUN/QUANT.	QUANTIDADES		OBSERVAÇÕES
			SUBSOLTO TORREO	INTERNA	
V01	2 FOLHAS DE ABRIR	160x210	01	03	04
V02	6 FOLHAS + 4 CORREI	640x210	-	01	01
V03	VIDRO FIXO	400x210	02	-	02
V04	2 FOLHAS DE ABRIR + VIDRO FIXO	600x210	02	-	02
V05	2 FOLHAS DE ABRIR + VIDRO FIXO	650x210	01	-	01
V06	2 FOLHAS DE ABRIR + VIDRO FIXO	600x210	05	-	05
V07	VIDRO FIXO	1190x210	02	-	02
V08	VISOR FIXO ESPECIAL	470x100	-	01	01
V09	VISOR FIXO ESPECIAL	210x100	-	01	01
V10	VISOR FIXO ESPECIAL	210x100	-	01	01
V11	VISOR FIXO ESPECIAL	100x100	-	02	02
V12	JANELA BASCULANTE C/ VIDRO USO	184x70	48	-	48
V13	JANELA BASCULANTE C/ VIDRO USO	138x70	17	-	17
V14	JANELA BASCULANTE C/ VIDRO USO	184x70	88	-	88
V15	VIDRO FIXO	900x225	02	-	02
V16	VIDRO FIXO	870x225	02	-	02
V17	JANELA BASCULANTE C/ VIDRO FISSO	138x70	01	-	01
V18	2 FOLHAS DE ABRIR + VIDRO FIXO	644x225	01	-	01
V19	2 FOLHAS DE ABRIR + VIDRO FIXO	705x225	09	-	09
V20	2 FOLHAS DE ABRIR + VIDRO FIXO	705x225	02	-	02
V21	2 FOLHAS DE ABRIR + VIDRO FIXO	1100x210	05	-	05

QUADRO DE ESQUADRIAS DE MADEIRA

ESQ.	FUNCIONAMENTO	DIMENSÃO FOUN/QUANT.	QUANTIDADE	QUANTIDADES		OBSERVAÇÕES
				SUBSOLTO TORREO	INTERNA	
M1	1 FOLHA DE ABRIR	60x210	08	-	08	
M2	1 FOLHA DE ABRIR	70x210	04	-	04	
M3	1 FOLHA DE ABRIR	80x210	25	13	38	
M4	1 FOLHA DE ABRIR	90x210	08	-	08	
M5	1 FOLHA DE ABRIR	100x210	02	-	02	
M6	2 FOLHAS DE ABRIR	150x210 (80x40)	04	15	19	
M7	2 FOLHAS DE ABRIR	120x210 (80x40)	03	11	14	
M8	2 FOLHAS DE ABRIR C/ VISOR	120x210	03	-	03	
M9	2 FOLHAS DE ABRIR	140x210	08	-	08	
M10	2 FOLHAS DE ABRIR C/ VISOR	150x210	01	-	01	
M12	2 FOLHAS DE ABRIR	160x210	01	-	01	
M13	2 FOLHAS DE ABRIR	200x210	01	-	01	
M14	1 FOLHA DE CORRER	100x210	01	-	01	
M15	2 FOLHAS DE CORRER	200x210	01	-	01	
M16	2 FOLHAS DE ABRIR	160x210	01	-	01	
M17	2 FOLHAS DE ABRIR C/ VISOR	140x210	01	-	01	
M18	4 FOLHAS PROTETORES 1 FOLHA ABRIR	150x210	02	-	02	
M19	2 FOLHAS DE ABRIR	220x210	08	-	08	
M20	4 FOLHAS DE ABRIR	400x210	08	-	08	
P1	1 FOLHA DE ABRIR	55x160	26	-	26	
P2	1 FOLHA DE ABRIR	60x160	-	-	-	
P3	1 FOLHA DE ABRIR	60x160	-	-	-	
P4	2 FOLHAS DE ABRIR	140x210 (2 FOLHAS 70x210)	02	-	02	
P5	2 FOLHAS DE ABRIR	150x210 (2 FOLHAS 75x210)	02	-	02	
P6	2 FOLHAS DE ABRIR	160x210 (2 FOLHAS 80x210)	-	-	-	
P7	2 FOLHAS DE ABRIR	160x210 (2 FOLHAS 80x210)	-	-	-	
P8	2 FOLHAS DE ABRIR	160x210 (2 FOLHAS 80x210)	-	-	-	
P9	2 FOLHAS DE ABRIR	160x210 (2 FOLHAS 80x210)	-	-	-	
P10	2 FOLHAS DE ABRIR	210x210 (2 FOLHAS 105x210)	02	-	02	
P11	1 FOLHA DE ABRIR	60x160	02	-	02	
P12	1 FOLHA DE ABRIR	90x210	02	-	02	
P14	2 FOLHAS DE ABRIR	220x210 (2 FOLHAS 110x210)	06	-	06	
P15	1 FOLHA DE ABRIR	60x170	02	-	02	

QUADRO DE FERRAGENS

COD.	FERRAGENS	QUANTIDADES	
		QUANTIDADE	UNIDADE
A	CONJUNTO CRP 65 - 31/2 X 3"	82	
B	2 FOLHAS CRP 65 - 31/2 X 3"	189	
C	1 BARRA ANTI-PANCO PARA PORTA COM 2 FOLHAS CANALETA 600 C/ 1,50m (per furo) 2 CONCHAS CRP 40P 2 BOLSÕES X 300 (2 CRP 40P) 1 PEÇA C/ Furo e 1 PEÇA C/ 2,5m	02	
D	2 BARRAS CRP 65 - 31/2 X 3"	29	
E	CONJUNTO CRP 70x70 MESTRADO E GRAN MESTRADO 3 DOBRADOS CRP 65 - 31/2 X 3"	12	
F	CONJUNTO CRP 70x70 MESTRADO E GRAN MESTRADO 4 DOBRADOS CRP 65 - 31/2 X 3" 1 PEÇA PARA MONTAGEM DO MESTRADO 1 PEÇA PARA MONTAGEM DO GRAN MESTRADO 4 FOLHAS C/ TUBO C/ DIAMETRO 42 - 1/2" COM 0,40m	02	

QUADRO DE ESQUADRIAS DE FERRO

ESQ.	FUNCIONAMENTO	DIMENSÃO FOUN/QUANT.	QUANTIDADES		OBSERVAÇÕES
			SUBSOLTO TORREO	INTERNA	
F01	2 FOLHAS DE ABRIR	200x210	02	-	02
F02	2 FOLHAS DE ABRIR	200x210	-	02	02
F03	1 FOLHA DE ABRIR	100x210	-	01	01
PGF	1 FOLHA DE ABRIR	90x210	-	-	03

QUADRO DE FERRAGENS

COD.	FERRAGENS	QUANTIDADES	
		QUANTIDADE	UNIDADE
0	SALA ANTI-PANCO PARA PORTA COM 2 FOLHAS - MESTRADO E GRAN GRAN MESTRADO	04	
8	CONJUNTO CRP 70x70 MESTRADO E GRAN MESTRADO 3 DOBRADOS CRP 65 - 31/2 X 3"	01	

CONFERE COM O ORIGINAL
Em 03/05/2012
Selo de Autenticidade
RUBENS FERREIRA

SETOR DE DIVULGAÇÃO CULTURAL
ENDEREÇO: SDC - LOTE 5
PROPRIETÁRIO: COMPANHIA URBANIZADORA DA NOVA CAPITAL DO BRASIL-NOVAOIA
AUTOR DO PROJETO: MT MAYERHOEFER E TOLEDO A.P.C. LTA
RESPONSÁVEL TÉCNICO:
PROPRIETÁRIO: Companhia Urbanizadora da Nova Capital do Brasil - NOVOCAP
AUTOR DO PROJETO: LUIZ EDUARDO DE PAIVA FRANCO
RESPONSÁVEL TÉCNICO:
CREA 34.478/0-01

ADMINISTRAÇÃO REGIONAL DE BRASÍLIA RAH
PRONOME: 76284/1973
DATA: 12/04/2015
APROVADO
A APROVAÇÃO DESTE PROJETO PELA ADMINISTRAÇÃO REGIONAL NÃO IMPLICA RECONHECIMENTO DA PROPRIEDADE DO IMÓVEL NEM REGULADIDADE DA OCUPAÇÃO (ART. 41 DA LEI Nº 2.058/8)

PROJETO DE ARQUITETURA
QUADROS DE ESQUADRIAS
22/26
DATA: SETEMBRO/2004
DESENHO: MMT